



MINISTERO DELLE FINANZE
DIREZIONE GENERALE DEL CATASTO E DEI SERVIZI TECNICI ERARIALI

Mod. A (Nuovo Catasto Edilizio Erariale)
L. n. 488 del 19/11/1985
L. n. 300 del 28/2/1984

NUOVO CATASTO EDILIZIO URBANO

(D. DECRETO-LEGGE 18 APRILE 1950, N. 659)

Via P. DAZZI, 9

Firenze

PROF. ING. PIETRO DAZZI

per 1 ed. att. n. 1

Allegata alla dichiarazione presentata all'Ufficio Tecnico Erariale di

FIRENZE

Planimetria dell'immobile situato nel Comune di FIRENZE

Ditta RUSSO MARCO n.a. BOVINO d. 3/12/1951 - c.f. 05519031031005

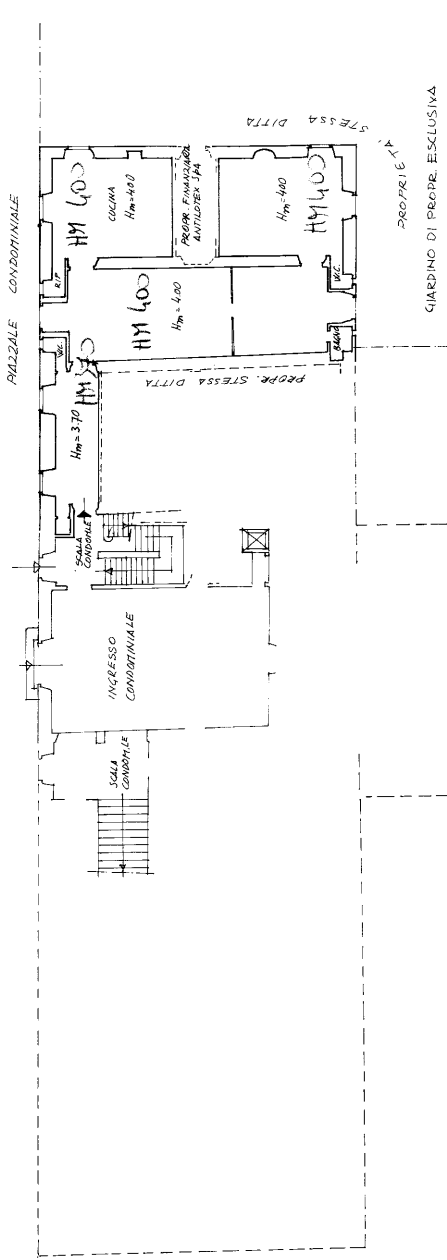

FOGLIO n. 11 N.C.T. - 1:1000
PARTICELLA n. 320 (GIARDINO DI PROPRIETA' ESCLUSIVA)

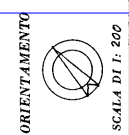

SPAZIO RISERVATO PER LE ANNOTAZIONI D'UFFICIO

DATA
PROF. N.º
SOSTITUISCE L'U.I.
FOGLIO 41, PARTIC. 47 -
NUOVO SUB "C" U

Compilata dal
ARCHITETTO
ALBERTO ARZELLINI
Iscritto all'Albo de ARCHITETTI
della Provincia di FIRENZE
DATA 31.01.1986
Firma:

Catasto dei Fabbricati - Situazione al 08/06/2020 - Comune di FIRENZE (D612) - < Foglio: 11 - Particella: 47 - Subalterno: 505 >
VIA PIETRO DAZZI n. 9 piano: T;